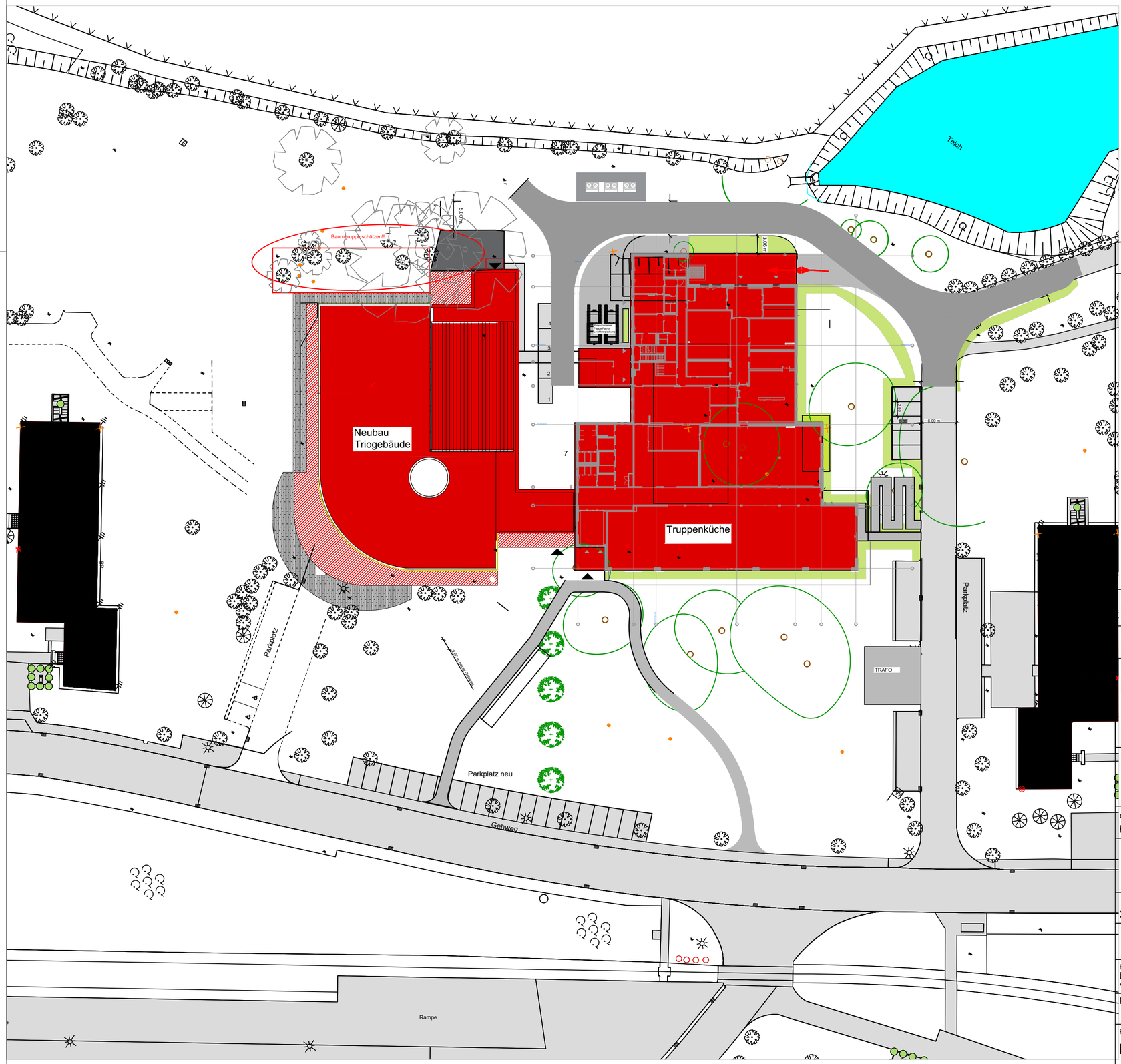

Objekt
Neubau Triogebäude

Anschrift
Delmetal-Kaserne, Abernettistr. 200

Bauherr*in
Bundesministerium der Verteidigung
vertreten durch
Senator für Finanzen
Bundesbau Bremen, Fach- und Rechtsaufsicht

Projektleitung
Performa Nord
Geschäftsbereich Bundesbau

Geschäftsführer*in/ Geschäftsbereichsleiter*in	Teamleiter*in/ Projektleiter*in	Bearbeiter*in	Datum
Fasse / Pape	Allmers-Stoessel/Fahjen	-	04.05.2026
		gepr	
		gez	

Maßnahmennr./Systemnr.	Planungsphase	Papiergröße
21002/256522	Entwurf	

Projektverzeichnis
V:\Bauprojekte\0212100_Delmetal_Kaserne\Neubau Triogebäude\005 Maßnahmen\
21002_Neubau Triogebäude\Planung\PN\05 Entwurf

Hinweis
Durch die Unterzeichnung dieser Planunterlage durch den Planer PN wird lediglich begründete Haftung der von PN beauftragten Ingenieure, Architekten und sonstigen Auftragnehmer nicht berührt oder eingeschränkt.

Plan-Nr.	Maßstab
DTK_00Gx_21002_ ARC_EP_LA_EG_00	1:500

Planinhalt/Fachplanung
Lageplan

EP-LP-500